



**BILAN DU PROTOCOLE
D'ACCORD 2023-2025 ET
PERSPECTIVES 2026-2028**

**JOURNÉES WALLONNES
DE L'EAU 2026 :
PROGRAMME SCOLAIRE**

LA HAUTE-MEUSE...
transparente

EDITO

C'est avec un réel plaisir que je prends la plume pour rédiger mon premier éditorial, en qualité de nouveau président du Contrat de rivière Haute-Meuse. Dans ce que j'appelle la « phase exploratoire » de ce mandat, j'ai été marqué par deux choses. La première, c'est l'éventail extrêmement diversifié des actions menées par l'équipe du CRHM. La seconde, c'est la richesse de notre travail en réseau. Un terme parfois un peu utilisé à toutes les sauces, mais qui, dans le cas présent, se situe au cœur de notre démarche.

Le bulletin que vous tenez en mains illustre bien toute cette richesse, avec deux missions mises en évidence. D'abord celle de l'animation, avec le programme scolaire dans le cadre des Journées Wallonnes de l'Eau 2026. Et celle du travail en réseau, avec le Protocole d'Accord. Un outil-clé pour coordonner et concrétiser nos actions.

Je vous en souhaite bonne lecture.

Arnaud Gérard,
Président du CRHM

BILAN DU PROTOCOLE D'ACCORD 2023-2025 ET PERSPECTIVES 2026-2028

Ce 10 décembre a eu lieu la cérémonie de signature du Protocole d'Accord 2026-2028 des partenaires du Contrat de rivière Haute-Meuse au château de Courrière (Assesse).

L'occasion est belle de prendre un peu de hauteur et de faire le bilan de nos actions et de dresser quelques perspectives.

2023-2025 EN CHIFFRES...

Si on se penche un peu sur les statistiques, cela donne ceci pour ce Protocole qui se termine :

- 296 actions initiées en faveur de la qualité de nos cours d'eau dont 233 ont été réalisées (78,7%).
- 70 actions concernaient des travaux, 34 liées à de la sensibilisation, 29 pour de la gestion (notamment d'espèces invasives), 19 en faveur d'inventaires de terrain ou encore 11 concernant des études.
- 162 réunions à l'initiative du Contrat rivière et directement liées aux actions, comptabilisant 968 personnes.
- 69 partenaires différents ont été maître d'œuvre d'une action.
- 987km de cours d'eau inventoriés sur le territoire par l'équipe du CRHM (dont l'Arquet, la Brouffe, le Flavion, le Fond de Leffe, la Gelbressée, la Houillette, la Molinee, l'Oise ou encore le Struviaux...).
- 2200 atteintes au cours d'eau ont été relevées lors de ces inventaires et encodées sur notre plateforme.
- 3400 élèves sensibilisés lors d'animations (essentiellement lors des Journées Wallonnes de l'Eau) et 4800 citoyens sensibilisés.

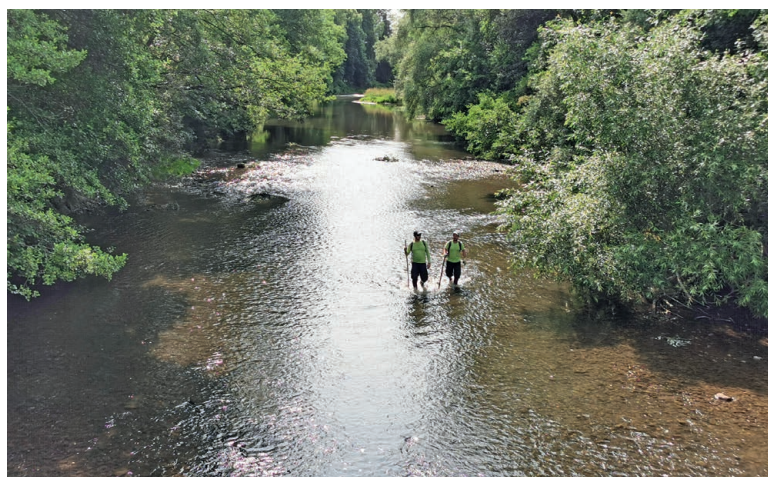

Les inventaires des atteintes sont réalisés en binôme et à pied tout le long du cours d'eau ciblé. Près de 1000 km ont été parcourus par le CRHM entre 2023 et 2025.

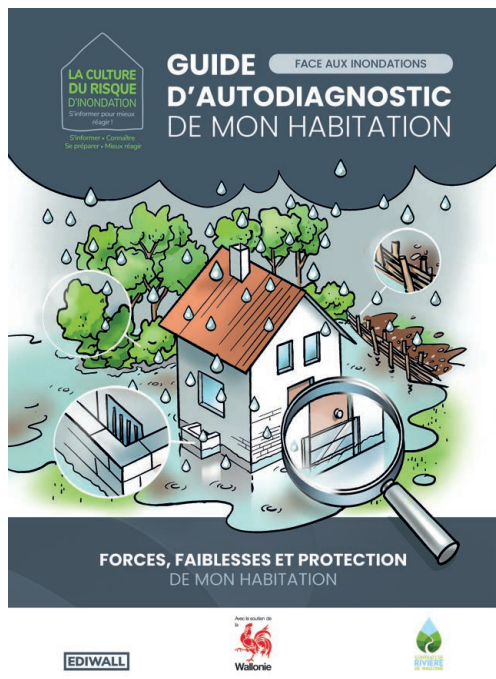

Un guide d'auto-diagnostic de son habitation pour se protéger des inondations a été réalisé par les 14 Contrats de rivière de Wallonie dans le cadre de la convention «Culture du risque d'inondation» qui nous lie avec le SPW-DCENN. Ce guide est librement disponible en téléchargement sur <https://ediwall.wallonie.be/>



Plusieurs Opérations Rivière Propre ont eu lieu lors du Protocole d'Accord 2023-2025 comme ici sur le ruisseau de Scheloupe à Beauraing où plusieurs mètres cubes de vieilles bâches sur les berges et dans le cours d'eau ont été retirées.



Aménagement de zones problématiques occupées par le castor pour favoriser sa cohabitation avec l'humain. Exemple mené sur le ruisseau du Gérinaux par la Ville de Philippeville avec le soutien du CRHM.

QUELQUES EXEMPLES D'ACTIONS MENÉES PAR LE CRHM

Sans être exhaustif, nous pouvons mettre en avant plusieurs exemples d'actions que nous avons porté au cours de ces trois années.

- Inventaire des sites à castor (aide au rapportage européen demandé par le SPW) et proposition de solutions de cohabitation concertées avec les différents acteurs (DNF, gestionnaires de cours d'eau dont les Communes particulièrement demandeuses, Natagora, riverains...).
- Inventaire d'espèces invasives végétales émergentes le long de cours d'eau et d'étangs et mise en place de gestions pilotes (lyschiton, crassule, renouée à nombreux épis...).
- Encadrement d'étudiants dans l'arrachage de balsamines de l'Himalaya sur les derniers cours d'eau envahis de notre zone d'action (Hermeton, Viroin...).
- Soutien des Communes dans la gestion des berces du Caucase.
- Coordination d'Opérations Rivières Propres de ramassage de déchets avec les Communes et des bénévoles (Couvin, Ciney, Cerfontaine, Florennes, Beauraing, Namur, Mettet).
- Coordination d'activités de sensibilisation avec nos partenaires lors des Journées Wallonnes de l'Eau.
- Soutien du CRHM aux Communes dans l'utilisation de subventions reçues de la Wallonie pour une meilleure résilience face aux risques d'inondation.
- Coordination par le CRHM et le SPW-DCENN de Comités Techniques par sous-bassin hydrographique relatif aux inondations.

DES ACTIONS MENÉES PAR NOS PARTENAIRES...

Un Contrat de rivière, ce sont aussi des actions menées par nos nombreux partenaires. En voici quelques exemples sur la période 2023-2025 :

- Plantation de saules têtards et d'aulnes sur les berges de l'Eau Blanche à Mariembourg par le parc naturel Viroin-Hermeton et avec le soutien du CRHM.
- Reméandration de la Brouffe en amont de Mariembourg par le SPW-DCENN permettant de supprimer des berges bétonnées et de retrouver un écoulement plus naturel de la rivière.
- Aménagements de dispositifs limitant le ruissellement issu de terres agricoles avec Natagriwal.
- Restauration par les Communes de différents ponts endommagés lors des inondations de 2021.
- Implantation d'une série de stations d'épuration et de collecteurs par l'INASEP.
- Réalisation de l'entretien des connexions entre les noues de la Haute-Meuse et la Meuse par la Maison Wallonne de la Pêche et la Fédération halieutique et piscicole Meuse amont.



Certains rejets d'habitations se retrouvent encore dans nos rivières alors que le réseau d'égouttage est fonctionnel et qu'une station d'épuration est mise en place

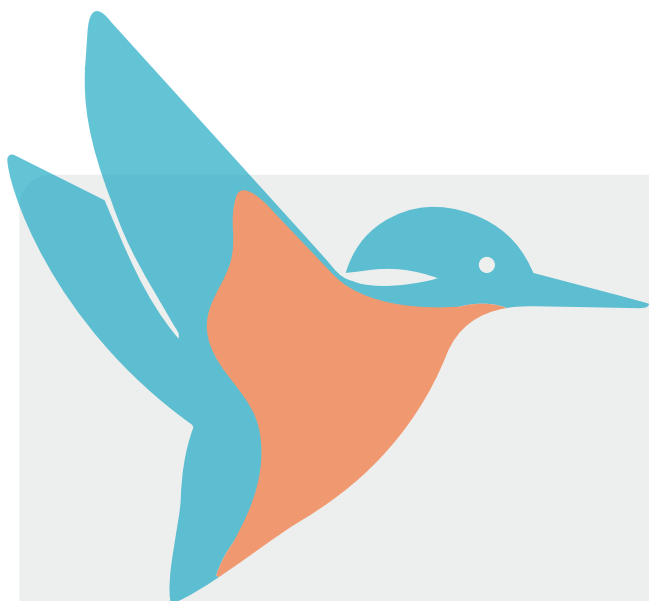

DÈS 2026, EN ROUTE POUR DE NOUVELLES AVENTURES !

Nous travaillons depuis près d'un an sur l'élaboration du nouveau Protocole d'Accord 2026-2028 avec tous les partenaires du CRHM. Ces réunions, rencontres communales, visioconférences, mails, groupes de travail ont permis de construire 250 nouvelles actions.

Ces actions et les thématiques abordées sont dans la continuité de celles menées lors du Protocole d'Accord précédent. Citons en quelques-unes complémentaires :

- Vérifier le bon raccordement des rejets d'habitations en zone d'assainissement collectif équipés d'une station d'épuration.
- Réflexion et potentielle mise en place de paniers végétalisés sur les cours d'eau urbanisés d'Andenne et à l'initiative de la Ville.
- Poursuivre la reméandration de la partie aval de l'Eau Blanche entre Aublain et Boussu-en-Fagne par le SPW-DCENN en collaboration avec Natagora et le Parc national de l'Entre-Sambre-et-Meuse.
- Présenter l'outil de modélisation Exact Lab et/ou les autres outils de sensibilisation liés aux inondations développés dans le cadre de la convention "culture du risque d'inondation" établie entre le SPW et les 14 Contrats de rivière de Wallonie.
- Poursuivre la surveillance/gestion de certains massifs de renouées asiatiques.
- Sensibiliser à la problématique du raton-laveur par certaines Communes du territoire avec le soutien du CRHM.
- Travailler sur l'impact des sédiments apportés par l'activité humaine dans les cours d'eau, notamment lors de vidange d'étangs.
- Mettre à jour des hydronymes de nos communes partenaires par l'IGN.

EN CONCLUSION

Nous pouvons dire que de nombreux défis sont encore à relever pour atteindre une bonne qualité de cours d'eau mais que de nombreux partenaires oeuvrent pour ce bel objectif.

Un Contrat de rivière, c'est bien une Cellule de coordination avec des profils et compétences intrinsèques mais c'est aussi un ensemble d'administrations, d'associations, de bénévoles ou de politiques qui prennent une grande part dans la réussite de ces diverses missions.

JOURNÉE WALLONNES DE L'EAU 2026 : PROGRAMME SCOLAIRE

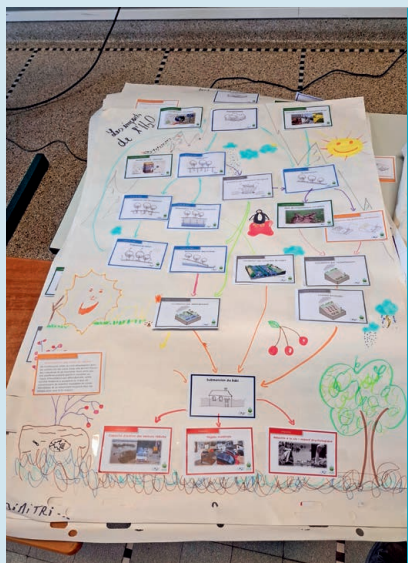

Du 16 au 20/03 et du 23 au 27/03

La fresque inondation

Animation

Les phénomènes d'inondations sous-tendent de nombreux mécanismes : du cycle de l'eau à l'aménagement du territoire en passant par l'influence du climat et des sols. C'est ce que nous vous proposons de découvrir à travers la création de la fresque : en équipes, les élèves agencent les cartes entre elles, établissant un système complexe de liens de cause à effet. Les solutions pour plus de résilience face à ces phénomènes sont également abordées.

Lieu : En classe.

Horaire (durée) : 2 périodes de 50 min.

Date et horaire à convenir lors de l'inscription.

Public cible : Secondaire supérieur. **A prévoir :** Un projecteur.

Organisateur : Contrat de rivière Haute-Meuse.

Inscription : elise.degrange@crhm.be



Du 16 au 20/03 et du 23 au 27/03

Du castor en Haute-Meuse

Animation

En classe ou sur le terrain si la situation le permet, au travers d'une animation ludique et interactive découvrez tout sur le castor : son anatomie, son mode de vie, ses mœurs et sa présence dans la vallée de la Meuse et ses nombreux affluents !

Lieu : Lieu au choix.

Horaire (durée) : Minimum 2 h.

Date et horaire à convenir lors de l'inscription.

Public cible : De la 4^e à la 6^e primaire.

Organisateurs : Contrat de rivière Haute-Meuse.

Inscription : Formulaire d'inscription à remplir sur le site du CRHM (www.crhm.be).



Du 16 au 20/03 et du 23 au 27/03

Escape game batracien

Animation

Lors de cet Escape Game collaboratif, chaque équipe oeuvre pour le sauvetage de l'un des 5 amphibiens de Wallonie mis à l'honneur. À travers 6 énigmes à résoudre, les enfants découvrent leurs modes de vie et de développement, leurs caractéristiques physiques, leur alimentation, les dangers auxquels ils sont confrontés, ...

Lieu : En classe.

Horaire (durée) : 2h30. Date et horaire à convenir lors de l'inscription.

Public cible : 5^e et 6^e primaire. **A prévoir :** Un projecteur.

Organisateur : Contrat de rivière Haute-Meuse.

Inscription : Formulaire d'inscription à remplir sur le site du CRHM (www.crhm.be).

Du 16 au 20/03 et du 23 au 27/03

Récit d'un fleuve: la Meuse et ses secrets

Balade, exposition, visite - **Wépion (Namur)**

Le parcours guidé commence par une visite du Musée de la Fraise et sera suivi d'une balade à la découverte des bords de Meuse et de ses secrets. Enfin, une exposition thématique et des animations autour de l'eau viendront compléter l'expérience de la visite dans le Jardin des petits fruits.

Lieu : Mixte : en intérieur et en extérieur.

Horaire (durée) : De 10h à 11h30 (durée 1h30).

Date à convenir lors de l'inscription.

Public cible : De la 1^{ère} primaire à la 6^e secondaire.

A prévoir : Vêtements adaptés à la météo.

Organisateur : Musée de la Fraise.

Inscription : Eva De Grave

accueil@museedelafraise.eu - 081/46.20.07



17, 18, 24, 25/03 am

De l'autre côté du miroir

Atelier / Animation - **Couvin, Philippeville, Viroinval**

T'es-tu déjà demandé.e ce qui se cachait de l'autre côté de la surface de l'eau? Cette activité t'invite à te pencher d'un plus près pour découvrir l'écosystème «mare» ou «rivière», deux mondes foisonnants de vie, mais aussi malheureusement menacés. Nous discuterons comment les préserver.

Lieu : En extérieur.

Horaire (durée) : De 9h à 12h (durée 3h).

Public cible : De la 1^{ère} à la 6^e primaire.

A prévoir : Vêtements adaptés à la météo. Bottes.

Organisateur : Parc naturel Viroin-Hermeton.

Inscription : maud.servranckx@pnvh.org - 479 46 74 02



© Olivier Preyat

18/03 et 25/03

L'Eau Noire, rivière sauvage

Balade guidée - **Presgaux (Couvin)**

José Laffineur, guide bénévole du Parc National ESEM, vous emmène à la découverte de la partie sauvage de l'Eau Noire où elle côtoie la Roche à l'Ermitte, la Cour du Chestia et la Roche à Tchapia. L'histoire de la rivière sera aussi abordée avec ses forges du 17^{ème} siècle et la lutte anti-barragiste de 1980. Nous partirons aussi à la découverte de l'étonnant cincle plongeur qui niche sous le Grand pont.

Lieu : En extérieur.

Horaire (durée) : De 9h30 à 12h (durée 2h15).

Public cible : De la 4^e à la 6^e primaire

A prévoir : Vêtements adaptés à la météo. Bottes.

Inscription : jose.laffineur@gmail.com - 0497 57 11 02





18/03 am

Le chemin de l'eau potable : de la terre à l'école

Atelier rapide - Namur

Sensibilisation à l'utilisation de l'eau à l'école, et à la maison. D'où vient notre eau potable ? Que faisons-nous avec l'eau ? Comment mieux la protéger ?

Lieu : En classe.

Horaires (durée) : 1 matinée pour 4 à 5 classes de la même école (30 min/classe). Horaires à convenir lors de l'inscription.

Public cible : À partir de la 3^{ème} primaire.

A prévoir : Une grande salle, réfectoire ou salle de gym. 4 tables de 2 mètres de long.

Organisateurs : Classes d'eau, Ville de Namur.

Inscription : Christelle.Langlet@ville.namur.be



20/03

Analyse de l'eau par les macro-invertébrés

Atelier / Animation - Namur

Prélèvement par les élèves des larves d'insectes à l'aide d'une petite épuisette dans un ruisseau proche de l'école, identification des différentes espèces et calcul de la cote sur 10 de la qualité de l'eau à l'aide d'un tableau à entrées multiples, identification des écrevisses.

Lieu : Mixte, en classe et en extérieur.

Horaires (durée) : De 9h à 12h ou de 12h30 à 15h30 (durée 3h)

Public cible : De la 1^{ère} à la 6^{ème} primaire.

A prévoir : Vêtements adaptés à la météo.

Organisateur : Maison Wallonne de la Pêche.

Inscription : duray@maisondelapeche.be - 0478 25 64 17



24/03 am

La fresque de l'eau : comprendre pour agir !

Animation - Namur

Sensibilisation aux enjeux liés à l'eau et aux impacts que nous avons sur ceux-ci. Après avoir revu les cycles anthropique et naturel de l'eau, les élèves réfléchissent sur nos impacts de consommation et imaginent des solutions à mettre en place à l'école.

Lieu : En classe.

Horaires (durée) : Durée : 3h (les élèves auront leur récré).

Date et horaires à convenir lors de l'inscription.

Public cible : 6^{ème} primaire.

A prévoir : Une grande salle, réfectoire ou salle de gym. Matériel des élèves : des marqueurs.

Organisateurs : Classes d'eau, Ville de Namur.

Inscription : Christelle.Langlet@ville.namur.be

Une balade guidée «l'eau, le calcaire et toi» sera aussi proposée par SpéleoJ à Mont-Godinne (24 et 26/03, inscription : maison@speleo.be). En cours de construction : une activité de la Commune d'Hastièrre et des CNB le long de l'Hermeton. La Commune d'Anhée et la Province de Namur pourraient eux proposer une animation autour du **petit patrimoine hydraulique**.

Coordinateur :

Frédéric Mouchet

Secrétariat et gestion administrative :

Florence Colon

Chargés de mission :

Jean-François Huaux, Sylvain Richard, Thibaut Sabbe, Benjamin Willems, Simon Beugnies, Élise Degrange, Virgile Bauve.

CONTRAT DE RIVIÈRE HAUTE-MEUSE, ASBL

Cellule de coordination

 Rue Henri Blès 190C-5000 Namur

 081/77 67 32

 contact@crhm.be

 www.crhm.be

 Contrat de rivière Haute-Meuse

Quand vous aurez fini
de me lire et de me
relire, confiez-moi à
une amie, un ami, des
voisins,...

Pour la version papier du bulletin :

- Nouvel abonnement (gratuit)
- Changement d'adresse
- Ne souhaite plus recevoir la version papier du bulletin d'information

Nom :

Prénom :

Institution / Entreprise :

Adresse complète :

Tél :

E-mail :

Site internet :

A renvoyer à la cellule de coordination du CRHM par courrier
(Rue Henri Blès 190C-5000 Namur) ou par e-mail : contact@crhm.be

Pour recevoir la version électronique du bulletin, rendez-vous en page
d'accueil de notre site internet

Imprimé sur papier recyclé - Tirage 3.000 exemplaires

©OPYHOUSE



Réalisé avec le soutien du Service public de Wallonie, de la Province de Namur, de la Province de Hainaut et des 28 Communes partenaires du CRHM : Andenne, Anhée, Assesse, Beauraing, Cerfontaine, Chimay, Ciney, Couvin, Dinant, Doische, Eghezée, Fernelmont, Florennes, Gedinne, Gesves, Hamois, Hastière, La Bruyère, Mettet, Momignies, Namur, Ohey, Onhaye, Philippeville, Profondeville, Viroinval, Vresse-sur-Semois et Yvoir.



Le Comité de rivière (Assemblée générale) du Contrat de rivière Haute-Meuse (CRHM) est composé de nombreux partenaires. Il est constitué en asbl dont voici la composition :

Acteurs locaux

Animation gelbressoise asbl, Bureau Economique de la Province de Namur, Centre YWCA «Les Fauvettes» asbl, Cercle des Naturalistes de Belgique asbl (CNB), Ciney environnement asbl, Club Alpin Belge (aile francophone, CAB), Comité régional Anti-Carrière (CRAC), Commission wallonne d'Etudes et de Protection des Sites Souterrains (CWEPSS), Empreintes asbl (CRIE de Namur), Fédération belge de Batellerie, Fédération francophone de Canoë (FFC), Fédération Francophone de Navigation de Plaisance (FFNP), Fédération francophone de Ski nautique et de Wakeboard (FFSNW), Fédération Francophone de Yachting Belge (FFYB), Fédération halieutique et piscicole du sous-bassin Meuse amont (FHPMa), Fédération HoReCa de Namur et du Brabant wallon, Fédération wallonne de l'Agriculture (FWA), Fondation CYRYS, Fondation Gouverneur René Close, Groupe d'Action Local (GAL) de l'Entre Sambre et Meuse, Intercommunale namuroise de Services publics (INASEP), Infrabel sa, Klim-en bergsportfederatie (aile néerlandophone, KBF), La Fario asbl, La Maison de la Mémoire rurale de La Bruyère, Les Amis de la terre asbl, Les Amis de Marche-les-Dames asbl, Les pêcheurs de la Houille, Natagora, Office du Tourisme d'Hastière, Parc naturel Coeur de Condroz, Parc naturel de l'Ardenne méridionale, Parc naturel Viroin-Hermeton (PNVH), Pays de la Molignée asbl, Port Autonome de Namur (PAN), Profondeville-Lustin Perles de la Meuse, Royal Cercle nautique de Dinant, Royal Club nautique Sambre et Meuse (section aviron), Soulm'Actif, Spéléo-J, Union belge de Spéléologie (UBS), Virelles-Nature, Vivaqua.

Administrations fédérales, régionales et organes consultatifs

SPW Agriculture, Ressources naturelles et Environnement :
Département de la Nature et des Forêts (DNF),
Département de la Ruralité et des Cours d'eau (DRC),
Département de l'Environnement et de l'Eau (DEE).

SPW Mobilité et Infrastructures :
Direction des Voies hydrauliques de Namur (DVHN),
Direction des Etudes environnementales et paysagères.

Ministère de la Défense nationale.

Commission Consultative d'Aménagement du Territoire et de Mobilité (CCATM) de Gesves.

Pouvoirs locaux

Province de Namur : Conseil provincial, Service Technique du Territoire et de la Transition (ST3P)
Province de Hainaut.

Administrations communales de Andenne, Anhée, Assesse, Beauraing, Cerfontaine, Chimay, Ciney, Couvin, Dinant, Doische, Eghezée, Fernelmont, Florennes, Gedinne, Gesves, Hamois, Hastière, La Bruyère, Mettet, Momignies, Namur, Ohey, Onhaye, Philippeville, Profondeville, Viroinval, Vresse-sur-Semois et Yvoir.