



**RÉHABILITATION DE LA
«BALADE DE L'HERMETON»**

AGENDA

LA HAUTE-MEUSE...
transparente

EDITO

En avril 2009 était inaugurée, dans le cadre du Contrat de rivière Haute-Meuse, la « Balade de l'Hermeton » reliant le village de Soulme à Hermeton-sur-Meuse. Un parcours exigeant au fil de cette magnifique vallée de l'Hermeton. Découvrez dans ce bulletin les actions qui y ont été récemment menées par le CRHM et ses partenaires locaux pour la sécuriser et la mettre en valeur.

Cet automne nous sommes dans la finalisation de notre Protocole d'Accord 2026-2028 co-construit avec nos partenaires tout au long de l'année. Notre prochaine Assemblée générale du mois d'octobre sera l'occasion de le valider. Cette AG sera aussi l'occasion de renouveler notre Conseil d'administration. Votre prochain édito devrait donc être signé d'un nouveau Président.

Dans ce bulletin, vous retrouverez aussi en rubrique «Agenda» diverses activités où nous serons présents. N'hésitez pas à venir nous dire bonjour.

Bonne lecture.

Frédéric Mouchet,
Coordinateur du CRHM

RÉHABILITATION DE LA «BALADE DE L'HERMETON» : un sentier redynamisé entre Soulme et Hermeton-sur-Meuse

En collaboration avec ses partenaires, le Contrat de rivière Haute-Meuse coordonne actuellement un projet de réhabilitation de la «Balade de l'Hermeton», un itinéraire de randonnée reliant le village de Soulme à Hermeton-sur-Meuse. Long de plus de 11 kilomètres, ce sentier suit le balisage du GR 125, parcourant une partie de « La grande traversée du Pays de Chimay » très prisée des randonneurs et touristes.

Au fil de leur randonnée, les promeneurs découvrent une vallée riche en biodiversité, des paysages variés, ainsi que plusieurs anciens moulins classés. Nous avons inauguré cette balade localement il y a une quinzaine d'années, mais les panneaux informatifs montraient des signes de vieillissement, et certains tronçons situés sur le territoire de la commune de Hastière nécessitaient des aménagements pour garantir une meilleure sécurité.



La vallée préservée de l'Hermeton en aval de Soulme (Doische)

SÉCURISATION DU PARCOURS ET RENOUVELLEMENT DES PANNEAUX DIDACTIQUES

Grâce à l'octroi de subsides à la Commune de Hastière par Elia, dans le cadre de compensations liées au rehaussement d'une ligne à haute tension, l'occasion s'est présentée de mettre sur pied un ambitieux projet de réhabilitation.

Les priorités ont été axées sur la sécurisation du sentier et la création de nouveaux panneaux didactiques. Ces derniers, actuellement en cours de finalisation par des graphistes, incluront deux panneaux de départ/arrivée : l'un au centre du charmant village de Soulme (classé parmi les plus beaux villages de Wallonie), et l'autre à proximité de l'ancien moulin à farine de Hermeton-sur-Meuse.



Extrait du panneau didactique « La station limnimétrique »

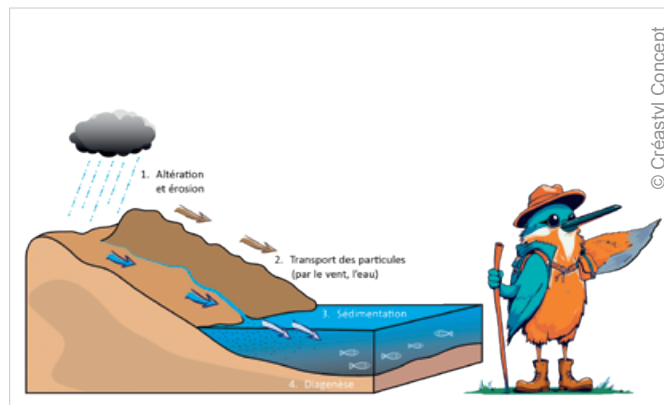

Extrait du panneau didactique « Fenêtre sur le passé »

Quatre autres panneaux seront également installés près de l'aire de bivouac, en amont du moulin. Ils offriront aux visiteurs des informations pédagogiques sur la station limnimétrique du SPWV, la géologie de la vallée, ainsi que sur la faune et la flore.

Côté travaux, nous avons suggéré à la Commune d'Hastière et au bureau d'étude mandaté par Elia, de travailler avec un de nos partenaires de longue date: le Club Alpin Belge. Ceux-ci ont réalisé plusieurs aménagements de sécurisation du sentier avec professionnalisme durant l'hiver dernier. Le résultat a été salué par les premiers randonneurs : des marches ont été installées dans les zones en forte pente, des portions ravinées ont été élargies et stabilisées, des prises ont été aménagées sur les passages rocheux, et les cordes d'assistance ont été remplacées. Si le parcours reste exigeant sur le plan physique, il est désormais plus accessible et sécurisé, pour le plus grand plaisir des amateurs de sensations et de nature.

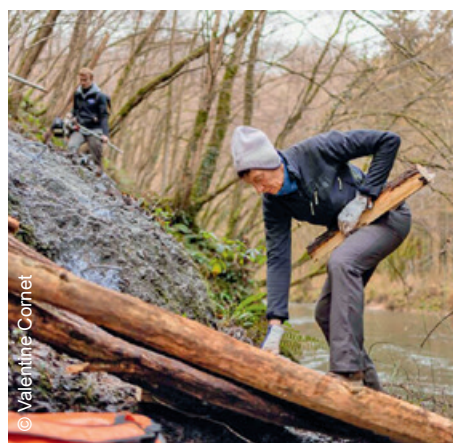

Réalisation des travaux de sécurisation du sentier en bord d'Hermeton par le Club Alpin Belge



Ajustement des cordes



Création de marches

CONCERTATION DES ACTEURS LOCAUX

Le Contrat de rivière Haute-Meuse a assuré la coordination du projet en initiant les concertations sur le terrain et en menant les démarches administratives : notification auprès du SPW-DCENN (gestionnaire du cours d'eau) et élaboration du dossier de demande de permis d'urbanisme auprès de la Région wallonne.

La concertation se poursuit aujourd'hui avec les Communes concernées, les Offices et Maisons du tourisme, ainsi que les acteurs locaux tels que l'ASBL Soulm'actif pour un objectif commun : la pérennisation de ce projet qui contribue à valoriser durablement le patrimoine naturel et culturel de la vallée de l'Hermeton.



GARDEZ UN ŒIL SUR NOS ACTUALITÉS : L'inauguration du parcours sécurisé avec ses nouveaux panneaux devrait avoir lieu au printemps prochain... une belle occasion de (re)découvrir ce sentier exceptionnel !

05/10

Dimanche

Balade nature à la découverte de la faune locale

Balade pédestre - **Waulsort (Hastière)**

Dans le prolongement de l'exposition temporaire "Avoir sa peau" de la Maison du patrimoine médiéval mosan, une balade nature est proposée, pour les petits et les grands, au départ du village de Waulsort (Hastière).

Le parcours, d'une distance d'environ 3,5 km, vous invite à la découverte de la faune locale. Seront notamment abordés le cas de certains animaux de retour dans nos régions, tel le castor, et la présence d'espèces jugées invasives.

Nos pas nous mèneront jusqu'aux pittoresques cascadelles de Waulsort, avant de regagner la rive gauche de la Meuse via le passage d'eau, le dernier de Wallonie.

Rendez-vous : 13h30 > Parking rue de Meuse aux alentours du numéro 17 à Waulsort (Durée : 2h30).

Organisateurs : Maison du patrimoine médiéval mosan et Contrat de rivière Haute-Meuse.

Réservation : Réservation souhaitée via téléphone ou via le site de la MPM.

Contact :

082/22 36 16

info@mpmm.be

www.mpmm.be



15/10

Mercredi

Conférence castor au festival Nature Namur

Conférence et débat - **Namur**

Depuis son retour chez nous, le castor ne cesse de recoloniser ses territoires d'antan, suscitant souvent bien des questionnements. Réussir une cohabitation apaisée avec cet animal bâtisseur relève parfois d'un véritable défi. Mais l'enjeu en vaut la chandelle tant les modifications apportées par cet animal influencent notre environnement. De plus en plus de personnes se mobilisent, dialoguent, se forment, expérimentent pour relever ce défi. C'est ce que le groupe de travail castor de Natagora et le Contrat de rivière Haute-Meuse souhaitent vous présenter lors d'une conférence richement illustrée suivie d'échanges avec le public.

Rendez-vous : 15h00 > «Village Nature» du Festival International Nature Namur. Chapiteau situé sur le site du Centre du Visiteur Terra Nova de la citadelle de Namur (Route Merveilleuse 64, 5000 Namur). (Durée : 1h30 - 1h de conférence et 30 min d'échanges).

Organisateurs : Festival Nature Namur, Natagora et Contrat de rivière Haute-Meuse.

Réservation : Accès libre. Pas de réservation.

Contact :

Programme complet du festival :

www.festivalnaturenamur.be



18/10

Samedi

Place aux enfants

Animation - Gedinne

Place aux Enfants regroupe les enfants de 8 à 12 ans de l'ensemble de la Communauté française autour d'un objectif commun : l'éveil à la citoyenneté et à la place qu'ils occuperont dans la société de demain. Nous y serons à la demande du CPAS de Gedinne, pour les enfants domiciliés et/ou scolarisés sur la Commune de Gedinne.

Rendez-vous : 13h30 > Salle La tannerie - 17, Rue d'Utue à 5575, Gedinne (Durée : 2h00).

Organisateur : CPAS de Gedinne.

Réservation : Obligatoire, sous condition d'avoir reçu un courrier du CPAS.

Contact :

061/46 58 58

accueil@cpas-gedinne.be

19/10

Dimanche

Fête du bois

Animations, stands - Beauraing

Cette année, la Fête du Bois revient... en mieux, en plus grand, en plus fun !

On vous attend pour une journée pleine de nature, de découvertes, de rires et de moments partagés en famille. Cette nouvelle édition vous réserve de belles surprises et surtout... plein de nouvelles activités à ne pas manquer ! Sans oublier les stands informatifs et pédagogiques du DNF, des Contrats de rivière Haute-Meuse et Lefse, du Géopark Famenne-Ardenne et de la Maison du Tourisme Famenne-Ardenne. Activité payante.

Rendez-vous : De 10h à 18h > Castel Sainte-Marie, rue des Ardennes, 57 à 5770, Beauraing.

Organisateur : Beauraing Tourisme.

Réservation : Pas de réservation.

Contact :

082 71 11 40

info@beauraingtourisme.be

www.beauraingtourisme.be/events/fete-du-bois-25



25/10

Samedi

Journée de la Biodiversité et Semaine de l'Arbre

Animations, stands - Hamois

La Commune de Hamois célèbre la nature sous toutes ses formes à l'occasion de la Journée de la Biodiversité et de la semaine de l'Arbre. Le CRHM y tiendra un stand. Rendez-vous à l'Atelier de Cheumont ! Au programme : un grand pressoir à pommes, la distribution gratuite de plants, des conseils pratiques pour réduire ses déchets, des stands didactiques... et même un kit zéro déchet à emporter chez vous. Mais avant cela, la Commune a besoin de vous ! Dans le cadre de la Semaine de l'Arbre, elle lance un appel à la récolte de pommes. Si vous avez des pommes à donner (du jardin ou du verger), faites-le savoir : administration.travaux@hamois.be. Les enfants de la Commune pourront venir les chercher directement chez vous, en collaboration avec la FJA de Schaltin, les Patros et les écoles. Grâce à vous, ce sera local, collectif... et délicieux !

Rendez-vous : De 10h à 17h > Atelier communal de Cheumont, chaussée de Liège 47 à 5360 Hamois.

Organisateur : Commune d'Hamois.

Réservation : Pas de réservation.

Contact :

083/615253

administration.travaux@hamois.be

www.hamois.be/evenements/journee-de-la-biodiversite-semaine-de-2019arbre



01/11

Samedi

International Day

Stands, ateliers, espaces de discussion - Courrière (Assesse)

Comme chaque année, la Fédération Les Scouts a le plaisir d'organiser l'International Day, une journée dédiée aux Pionniers (16-18 ans) et à leurs animateurs. Cet événement vise à les inspirer et les aider à construire leur année et leur camp autour de projets concrets et porteurs de sens. À cette occasion, nous serons présents parmi les exposants, pour présenter le Contrat de Rivière Haute-Meuse et partager des idées concrètes d'activités ou de projets que les jeunes pourraient mettre en œuvre au cours de l'année ou pendant leur camp pour préserver nos cours d'eau et ressources en eau.

Rendez-vous : Château de Courrière - Rue Bâties de Corère 6, 5336 Assesse.

Organisateur : Fédération Les Scouts.

Réservation : Oui pour les Pionniers et leurs animateurs via le formulaire d'inscription disponible ici : lesscouts.be/fr

Contact :

025/081200

lesscouts@lesscouts.be

lesscouts.be/fr/site-animateurs/les-branches/pionniers/international-day

22 au 29/11

Semaine de l'arbre

Stands, ateliers

A l'occasion de la Semaine de l'Arbre 2025, 219 Communes distribueront gratuitement des essences indigènes d'arbres et d'arbustes. S'ajoutant à ces distributions, des activités seront proposées au grand public par ces Communes.

Toutes les informations sur les distributions (dates, lieux, plants distribués, animations,...) seront accessibles sur le site internet des Communes participantes. Un stand du Contrat rivière Haute-Meuse sera présent sur 5 de nos Communes partenaires (Hastière, Profondeville, Florennes, Mettet et Eghezée). Venez nous y retrouver.



Hastière - Samedi 22/11

Rendez-vous: De 9h à 12h > Hall du Service Travaux, rue Stinglhamber 6 à 5540 Hastière.

Organisateur: Commune d'Hastière.

Profondeville - Dimanche 23/11

Rendez-vous: De 9h à 12h > Parking à l'arrière du bâtiment communal Chaussée de Dinant 2 à Profondeville.

Organisateur: Commune de Profondeville.

Florennes - Dimanche 23/11

Rendez-vous: De 9h30 à 12h30 > Place Verte à 5620 Florennes

Organisateur: Commune de Florennes.

Mettet - Samedi 29/11

Rendez-vous: De 9h à 15h > Salle «Les Heures-Saines», rue Hubert Penet à 5646 Stave.

Organisateur: Commune de Mettet.

Eghezée - Samedi 29/11

Rendez-vous: De 9h à 13h > Salle des mariages de l'administration communale, 43 route de Gembloux 5310 Eghezée.

Organisateur: Commune d'Eghezée.



Coordinateur :

Frédéric Mouchet

Secrétariat et gestion administrative :

Florence Colon

Chargés de mission :

Jean-François Huaux, Sylvain Richard, Thibaut Sabbe, Benjamin Willems, Simon Beugnies, Élise Degrange, Virgile Bauve.

CONTRAT DE RIVIÈRE HAUTE-MEUSE, ASBL

Cellule de coordination

 Rue Henri Blès 190C-5000 Namur

 081/77 67 32

 contact@crhm.be

 www.crhm.be

 Contrat de rivière Haute-Meuse

Quand vous aurez fini
de me lire et de me
relire, confiez-moi à
une amie, un ami, des
voisins,...

Pour la version papier du bulletin :

- Nouvel abonnement (gratuit)
- Changement d'adresse
- Ne souhaite plus recevoir la version papier du bulletin d'information

Nom :

Prénom :

Institution / Entreprise :

Adresse complète :

Tél :

E-mail :

Site internet :

A renvoyer à la cellule de coordination du CRHM par courrier
(Rue Henri Blès 190C-5000 Namur) ou par e-mail : contact@crhm.be

Pour recevoir la version électronique du bulletin, rendez-vous en page
d'accueil de notre site internet

Imprimé sur papier recyclé-Tirage 3.300 exemplaires

©OPYHOUSE



Réalisé avec le soutien du Service public de Wallonie, de la Province de Namur, de la Province de Hainaut et des 28 Communes partenaires du CRHM : Andenne, Anhée, Assesse, Beauraing, Cerfontaine, Chimay, Ciney, Couvin, Dinant, Doische, Eghezée, Fernelmont, Florennes, Gedinne, Gesves, Hamois, Hastière, La Bruyère, Mettet, Momignies, Namur, Ohey, Onhaye, Philippeville, Profondeville, Viroinval, Vresse-sur-Semois et Yvoir.



Le Comité de rivière (Assemblée générale) du Contrat de rivière Haute-Meuse (CRHM) est composé de nombreux partenaires. Il est constitué en asbl dont voici la composition :

Acteurs locaux

Animation gelbressoise asbl, Bureau Economique de la Province de Namur, Centre YWCA «Les Fauvettes» asbl, Cercle des Naturalistes de Belgique asbl (CNB), Ciney environnement asbl, Club Alpin Belge (aile francophone, CAB), Comité régional Anti-Carrière (CRAC), Commission wallonne d'Etudes et de Protection des Sites Souterrains (CWEPSS), Empreintes asbl (CRIE de Namur), Fédération belge de Batellerie, Fédération francophone de Canoë (FFC), Fédération Francophone de Navigation de Plaisance (FFNP), Fédération francophone de Ski nautique et de Wakeboard (FFSNW), Fédération Francophone de Yachting Belge (FFYB), Fédération halieutique et piscicole du sous-bassin Meuse amont (FHPMa), Fédération HoReCa de Namur et du Brabant wallon, Fédération wallonne de l'Agriculture (FWA), Fondation CYRYS, Fondation Gouverneur René Close, Groupe d'Action Local (GAL) de l'Entre Sambre et Meuse, Intercommunale namuroise de Services publics (INASEP), Infrabel sa, Klim-en bergsportfederatie (aile néerlandophone, KBF), La Fario asbl, La Maison de la Mémoire rurale de La Bruyère, Les Amis de la terre asbl, Les Amis de Marche-les-Dames asbl, Les pêcheurs de la Houille, Monuments et Sites de Saint Gérard et Graux asbl, Natagora, Office du Tourisme d'Hastière, Parc naturel Coeur de Condroz, Parc naturel de l'Ardenne méridionale, Parc naturel Viroin-Hermeton (PNVH), Pays de la Molinee asbl, Port Autonome de Namur (PAN), Profondeville-Lustin Perles de la Meuse, Royal Cercle nautique de Dinant, Royal Club nautique Sambre et Meuse (section aviron), Soulm'Actif, Spéléo-J, Union belge de Spéléologie (UBS), Virelles-Nature, Vivaqua.

Administrations fédérales, régionales et organes consultatifs

SPW Agriculture, Ressources naturelles et Environnement:
Département de la Nature et des Forêts (DNF),
Département de la Ruralité et des Cours d'eau (DRC),
Département de l'Environnement et de l'Eau (DEE).

SPW Mobilité et Infrastructures:
Direction des Voies hydrauliques de Namur (DVHN),
Direction des Etudes environnementales et paysagères.

Ministère de la Défense nationale.

Commission Consultative d'Aménagement du Territoire et de Mobilité (CCATM) de Gesves.

Pouvoirs locaux

Province de Namur: Conseil provincial, Service Technique du Territoire et de la Transition (ST³P)
Province de Hainaut.

Administrations communales de Andenne, Anhée, Assesse, Beauraing, Cerfontaine, Chimay, Ciney, Couvin, Dinant, Doische, Eghezée, Fernelmont, Florennes, Gedinne, Gesves, Hamois, Hastière, La Bruyère, Mettet, Momignies, Namur, Ohey, Onhaye, Philippeville, Profondeville, Viroinval, Vresse-sur-Semois et Yvoir.

Éditeur responsable: Frédéric Mouchet

Photo page de garde : Création de marches par le Club Alpin Belge sur la «balade de l'Hermeton» (© Valentine Cornet)